



DIRECTOR PROVINCIAL DE
ARQUITECTURA E INGENIERÍA
ARQ. ANDRÉS FRANCESCONI

SUBDIRECTOR PROVINCIAL DE
ARQUITECTURA E INGENIERÍA
ARQ. JOSÉ RABASEDAS

COORDINADOR DE PROYECTO
ARQ. NORA DIAZ

OBRA
**CONSTRUCCIÓN VESTUARIOS
Y CERRAMIENTO GIMNASIO
ESCUELA Nº 161
"GUIDO SPANO",
CARRERAS,
DPTO. GRAL LÓPEZ**

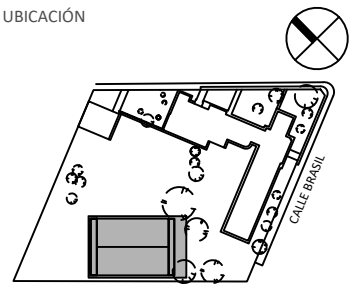

JEFE DE PROYECTO
ARQ. SCARANO FAVIO
EQUIPO DE PROYECTO
**ARQ. BOLOGNESI BRUNO
ARQ. REYNOSO MARIA LUZ
PETRUSSA LUCIA
DEMARCHI KAREN
SERRANO LAUTARO
MENNA VALENTINA**

ESPECIALIDAD
ARQUITECTURA
PLANO
PLANTA UBICACIÓN

FECHA 02/2024 ESCALA REVISIÓN 00
DENOMINACIÓN

A00

Todas las medidas se verificarán en obra

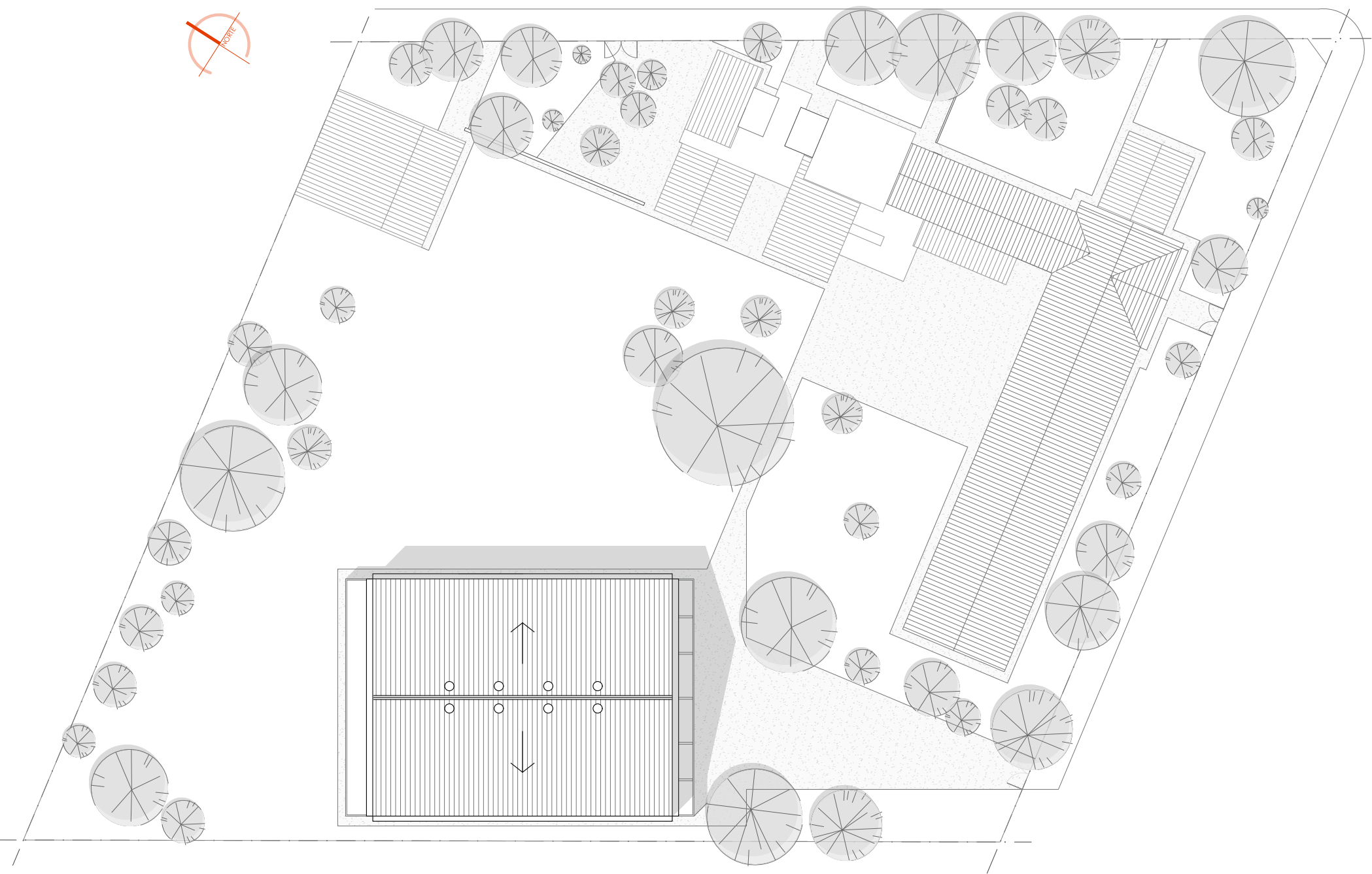

PLANTA UBICACIÓN
ESC 1:500